

ALLA PREFETTURA DI PERUGIA  
ALLA PREFETTURA DI TERNI  
ALLA REGIONE UMBRIA ASSESSORATO VIABILITA'  
ALLA PROVINCIA DI PERUGIA  
ALLA PROVINCIA DI TERNI  
ALLA QUESTURA DI PERUGIA  
ALLA QUESTURA DI TERNI  
ALLA SEZIONE POLIZIA STRADALE DI TERNI  
ALLA SEZIONE POLIZIA STRADALE PERUGIA  
AL COMANDO PROVINCIALE CARABINIERI FORESTALE DI PERUGIA  
ALLA REGIONE CARABINIERI FORESTALE TERNI  
AL COMANDO PROVINCIALE GUARDIA DI FINANZA PERUGIA  
AL COMANDO PROVINCIALE GUARDIA DI FINANZA TERNI  
AL COMANDO PROVINCIALE VIGILI DEL FUOCO DI PERUGIA  
AL COMANDO PROVINCIALE VV.FF. TERNI  
ALLA PROTEZIONE CIVILE DI PERUGIA  
AL 118 UMBRIA SOCCORSO  
ALLA CROCE ROSSA ITALIANA DI PERUGIA  
AL COMUNE DI TERNI  
ALL' ACI PERUGIA  
ALL' ACI TERNI  
ALL' ANAS SPA DIREZIONE GENERALE DIREZIONE OPERATION E COORDINAMENTO TERRITORIALE  
ALL' ANAS SPA DIREZIONE GENERALE DIREZIONE RELAZIONI ESTERNE E RAPPORTI ISTITUZIONALI  
AL C.C.I.S.S.  
ALLA SALA OPERATIVA COMPARTIMENTALE  
ALLA SALA OPERATIVA NAZIONALE  
ALL' UFFICIO TRASPORTI ECCEZIONALI  
ALL' URP  
A ENZO VESCARELLI  
A FRANCESCO BRUGIATI  
A MICHELE CONSUMINI  
A PAOLO FALCINELLI  
A STEFANO ZAGAGLIA  
ALLA BUSITALIA SITA NORD SRL

**Coordinamento Territoriale Centro  
Area Compartmentale Umbria**

Via XX Settembre, 33 - 06121 Perugia - T [+39] 07557491 - F [+39] 0755722929  
Pec anas.umbria@postacert.stradeanas.it - www.stradeanas.it

**Anas S.p.A. - Gruppo Ferrovie dello Stato Italiane**

**Società con socio unico soggetta all'attività di direzione e coordinamento di Ferrovie dello Stato Italiane S.p.A.  
e concessionaria ai sensi del D.L. 138/2002 (convertito con L. 178/2002)**

Sede Legale: Via Monzambano, 10 - 00185 Roma - T [+39] 06 44461 - F [+39] 06 4456224

Pec anas@postacert.stradeanas.it

Cap. Soc. € 2.269.892.000,00 - Iscr. R.E.A. 1024951 - P.IVA 2133681003 - C.F. 80208450587



A FRANCESCO PAROLI

## OGGETTO

Cantiere - Gestione impianti tecnologici

\* Tratta SS 675 UMBRO-LAZIALE dal km 22+560 al km 24+300, Galleria Castelluccio, carreggiata direzione Terni, compresa la rampa di ingresso dello svincolo di Montoro, Corsie: tutte, con deviazione della circolazione stradale sulla carreggiata opposta mediante l'istituzione del doppio senso di circolazione con segnaletica come da tavola allegata, Provvedimenti: chiusura al traffico

Con riferimento all'oggetto, si trasmette l'Ordinanza n. 230/2019

IL RESPONSABILE AREA COMPARTIMENTALE  
*(Ing. Giacchino Del Monaco)*

ORDINANZA N. 230 / 2019

## IL RESPONSABILE AREA COMPARTIMENTALE

### PREMESSO

- che lungo la S.S. 675 "Umbro Laziale" è necessario eseguire i lavori di manutenzione straordinaria per il miglioramento della sicurezza della Galleria Castelluccio;
- che per eseguire le predette lavorazioni occorre provvedere alla chiusura temporanea al traffico della carreggiata stradale in direzione Nord (Dir. Terni);

### VISTO

- il D. Lgs. n. 285 del 30/04/1992 "Nuovo Codice della Strada";
- il Regolamento di Esecuzione approvato con D.P.R. del 16/12/1992 n. 495;
- il D.M. del 10 luglio 2002 contenente il "Disciplinare tecnico relativo agli schemi segnaletici, differenziati per categoria di strada, da adottare per il segnalamento temporaneo";
- il Decreto Interministeriale 04/03/2013 recante i "Criteri generali di sicurezza relativi alle procedure di revisione, integrazione e apposizione della segnaletica stradale destinata alle attività lavorative che si svolgono in presenza di traffico veicolare";
- il parere del Responsabile C.M. A;
- ritenuto pertanto necessario procedere alla emissione di formale ordinanza per disporre le limitazioni descritte in premessa;

### CONSIDERATO

- che occorre provvedere all'emissione di apposita Ordinanza per la regolamentazione della circolazione stradale

### ORDINA

\* chiusura al traffico su SS 675 UMBRO-LAZIALE dal km 22+560 al km 24+300, Galleria Castelluccio, carreggiata direzione Terni, compresa la rampa di ingresso dello svincolo di Montoro, su tutte le corsie, con deviazione della circolazione stradale sulla carreggiata opposta mediante l'istituzione del doppio senso di circolazione con segnaletica come da tavola allegata, a partire dalle ore 01:00 del 22/07/2019 fino alle ore 18:00 del 30/09/2019; interesserà tutti gli utenti.

Tutta la segnaletica dovrà essere conforme a quanto previsto dal Codice della Strada e dal Decreto

Ministero delle Infrastrutture e dei Trasporti del 22 luglio 2002 e dovrà essere apposta e mantenuta costantemente in efficienza dall'impresa ATI: ENEL SOLE SrL - CARLINI SIGNAL SrL - BOUYGUES E&S INTEC ITALIA SpA, che resta unica responsabile, sia in sede civile che penale, per danni arrecati a terzi e cose in dipendenza di difetto o inefficienza della segnaletica sollevando l'Anas Spa ed il personale da essa dipendente da qualsiasi pretesa e molestia anche giudiziaria. La suddetta impresa ha inoltre comunicato che il responsabile del cantiere è il sig. BEI Massimiliano (cell. 3492366757). La ditta esecutrice dei lavori in oggetto dovrà comunicare alla Sala Operativa Compartimentale (SOC), telefonicamente allo 075.39.57.83 ovvero via owerro via mail soc.pg@stradeanas.it l'avvenuta effettiva installazione e disinstallazione del cantiere stradale in oggetto. La presente ordinanza sarà resa nota al pubblico mediante l'installazione della prescritta segnaletica con modalità e responsabilità di cui sopra. Sono incaricati di far osservare la presente ordinanza i funzionari e gli agenti di cui all'art. 12 del Codice della Strada (D.Lgs. 285/1992).

**IL RESPONSABILE AREA COMPARTIMENTALE**

( Ing. GIOACCHINO DEL MONACO )

### TEMPI DI PERCORRENZA

Strada	Km iniziale	Km finale	Direzione	Corsia	Incremento tempi di percorrenza
SS675	22+560	24+300	decrescente	tutte le corsie	3m

**TAVOLA 25**  
*Deviazione  
con una sola corsia per  
senso di marcia su  
carreggiata a due corsie*

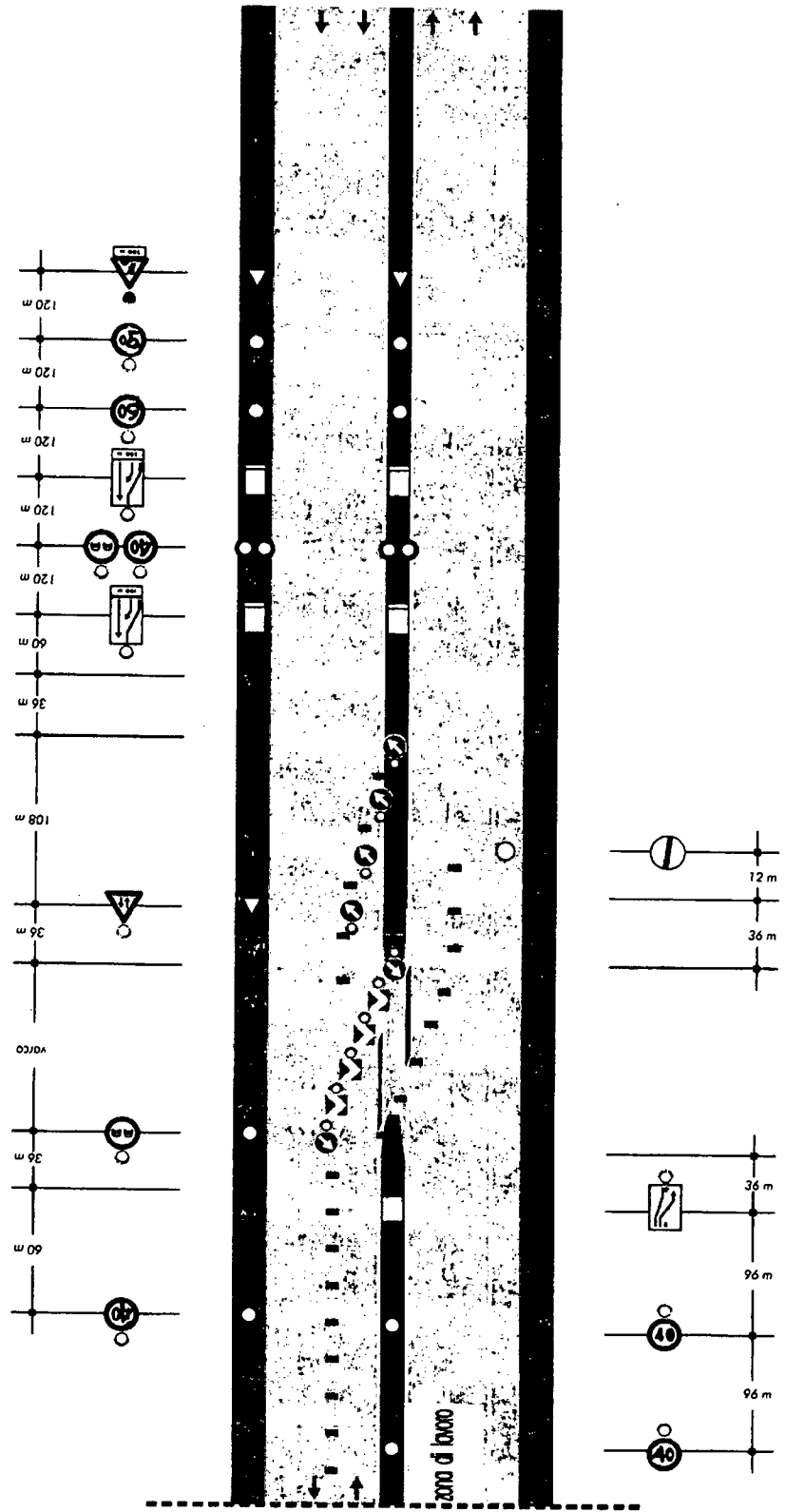

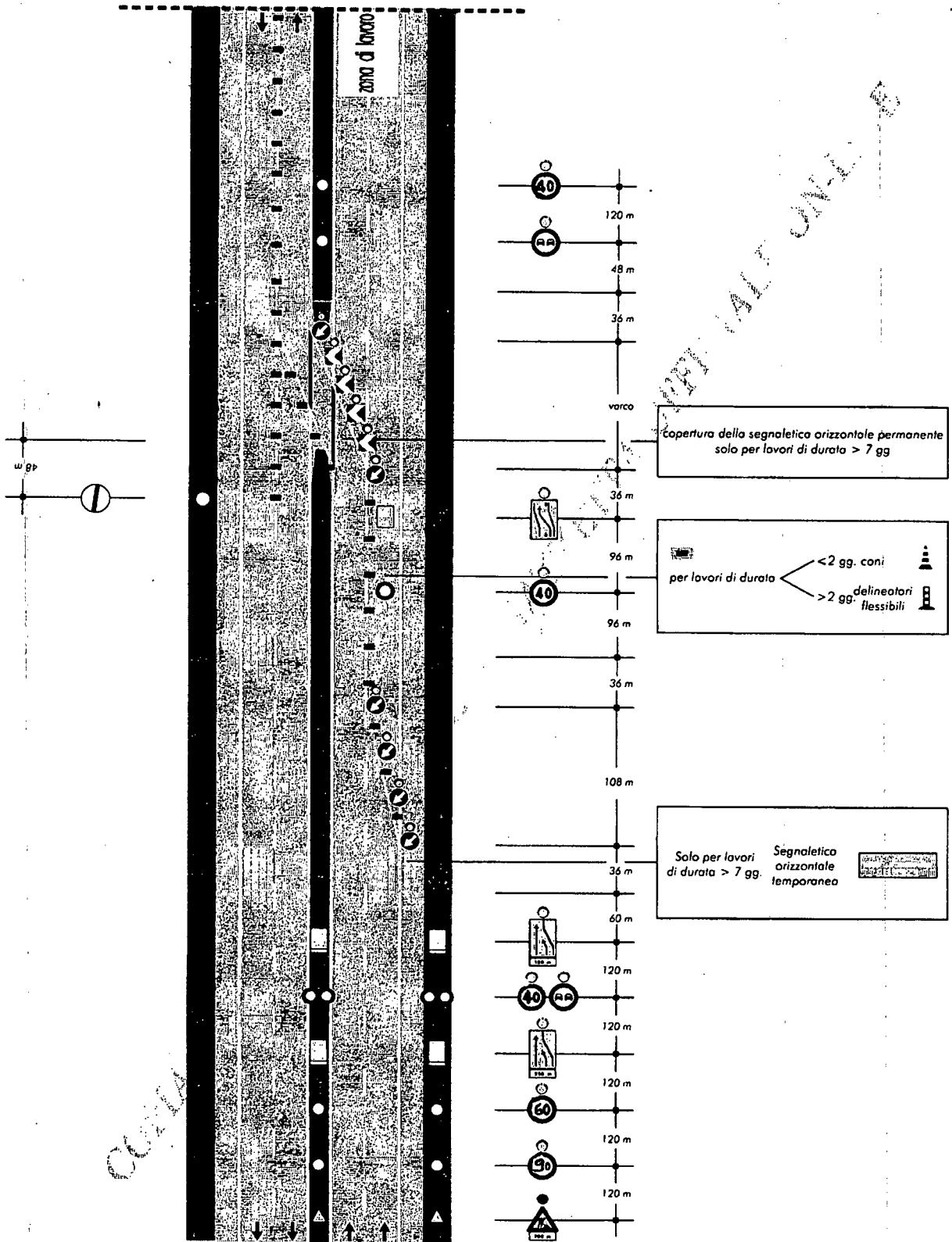

000000