

ALLA PREFETTURA DI PERUGIA
ALLA REGIONE UMBRIA ASSESSORATO VIABILITA'
ALLA PROVINCIA DI PERUGIA
ALLA QUESTURA DI PERUGIA
ALLA SEZIONE POLIZIA STRADALE PERUGIA
AL COMANDO PROVINCIALE CARABINIERI PERUGIA
ALLA REGIONE CARABINIERI FORESTALE PERUGIA
AL COMANDO PROVINCIALE GUARDIA DI FINANZA PERUGIA
AL COMANDO PROVINCIALE VIGILI DEL FUOCO DI PERUGIA
ALLA PROTEZIONE CIVILE DI PERUGIA
AL 118 UMBRIA SOCCORSO
ALLA CROCE ROSSA ITALIANA DI PERUGIA
AL COMUNE DI PERUGIA
ALL' ACI PERUGIA
ALLA GMP S.P.A.
ALL' ANAS SPA DIREZIONE GENERALE DIREZIONE OPERATION E COORDINAMENTO TERRITORIALE
ALL' ANAS SPA DIREZIONE GENERALE DIREZIONE RELAZIONI ESTERNE E RAPPORTI ISTITUZIONALI
AL C.C.I.S.S.
AL CATASTO STRADE
ALLA SALA OPERATIVA COMPARTIMENTALE
ALLA SALA OPERATIVA NAZIONALE
ALL' UFFICIO TRASPORTI ECCEZIONALI
ALL' URP
A FRANCESCO PAROLI
A GIANFRANCO GAROFANI
A MICHELE CONSUMINI

OGGETTO

Gestione della viabilità - Regolamentazione della circolazione

*** Tratta SS 728 DI PANTANO dal km 6+150 al km 6+350, deviazione della circolazione sulla corsia lato dx mediante istituzione di senso unico alternato regolato mediante impianto semaforico,**

Coordinamento Territoriale Centro

Area Compartimentale Umbria

Via XX Settembre, 33 - 06121 Perugia - T [+39] 07557491 - F [+39] 0755722929
Pec anas.umbria@postacert.stradeanas.it - www.stradeanas.it

Anas S.p.A. - Gruppo Ferrovie dello Stato Italiane

Società con socio unico soggetta all'attività di direzione e coordinamento di Ferrovie dello Stato Italiane S.p.A. e concessionaria ai sensi del D.L. 138/2002 (convertito con L. 178/2002)

Sede Legale: Via Monzambano, 10 - 00185 Roma - T [+39] 06 44461 - F [+39] 06 4456224
Pec anas@postacert.stradeanas.it
Cap. Soc. € 2.269.892.000,00 - Iscr. R.E.A. 1024951 - P.IVA 2133681003 - C.F. 80208450587



Corsie: di marcia, chiusura al traffico della corsia lato sx, Provvedimenti: chiusura al traffico

S.S. N. 728 "Di Pantano" (ex NSA 511 "Di Pantano") Realizzazione di nuovo sottopasso stradale al km 6+200 da parte della Soc. "Antognolla SpA".

Con riferimento all'oggetto, si trasmette l'Ordinanza n. **365/2018/PG**

ORDINANZA N. 365/2018/PG

IL RESPONSABILE AREA COMPARTIMENTALE

PREMESSO

che la Soc. Antognolla SpA ha necessità di proseguire la realizzazione del sottopasso in c.a. al km 6+200 della S.S. N. 728 "Di Pantano".

che al fine di consentire la prosecuzione dei lavori occorre emettere apposita ordinanza per il mantenimento in esercizio del senso unico alternato regolato a mezzo di impianto semaforico dal km 6+150 al km 6+350 della S.S. N. 728

VISTO

la richiesta di emissione di ordinanza per la regolamentazione della circolazione stradale avanzata dal R.T.I. GMP S.p.A. - Pelliccia Scavi S.r.l. esecutore dei lavori;

- il D. Lgs n. 285 del 30/04/1992 "Nuovo Codice della Strada";- il Regolamento di Esecuzione approvato con D.P.R. del 16/12/1992 n. 495;- il D.M. del 10 luglio 2002 contenente il "Disciplinare tecnico relativo agli schemi segnaletici, differenziati per categoria di strada, da adottare per il segnalamento temporaneo"; - il Decreto Interministeriale 04/03/2013 recante i "Criteri generali di sicurezza relativi alle procedure di revisione, integrazione e apposizione della segnaletica stradale destinata alle attività lavorative che si svolgono in presenza di traffico veicolare"; - sentito il Responsabile della Manutenzione del C. M. A;

CONSIDERATO

pertanto necessario procedere alla emissione di formale ordinanza per disporre le limitazioni descritte in premessa;

ORDINA

* chiusura al traffico su SS 728 DI PANTANO dal km 6+150 al km 6+350, deviazione della circolazione sulla corsia lato dx mediante istituzione di senso unico alternato regolato mediante impianto semaforico, su corsia di marcia, chiusura al traffico della corsia lato sx, a partire dalle ore 17:00 del 31/12/2018 fino alle ore 17:00 del 28/02/2019; interesserà tutti gli utenti.

Ordina, altresì, nell'ambito delle aree di cantiere il limite di velocità di 30 km/h, il divieto di sorpasso. Tutta la segnaletica dovrà essere conforme a quanto previsto dal Codice della Strada e dal Decreto



Ministero delle Infrastrutture e dei Trasporti del 22 luglio 2002 e dovrà essere apposta e mantenuta costantemente in efficienza dal R.T.I. GMP SpA - Pelliccia Scavi Srl, che resta unico responsabile, sia in sede civile che penale, per danni arrecati a terzi e cose in dipendenza di difetto o inefficienza della segnaletica, sollevando l'Anas Spa ed il personale da essa dipendente da qualsiasi pretesa e molestia anche giudiziaria. La suddetta Società ha inoltre comunicato che il responsabile del cantiere è il geom. Albano Morelli (cell.335/361108). La presente ordinanza sarà resa nota al pubblico mediante l'installazione della prescritta segnaletica con modalità e responsabilità di cui sopra. Sono incaricati di far osservare la presente ordinanza i funzionari e gli agenti di cui all'art. 12 del Codice della Strada (D.Lgs 285/1992). La ditta esecutrice dei lavori in oggetto dovrà comunicare alla Sala Operativa Compartimentale (SOC), telefonicamente allo 075.39.57.83 ovvero via fax allo 075.96.69.254, l'avvenuta effettiva installazione e disinstallazione del cantiere stradale in oggetto.

IL RESPONSABILE AREA COMPARTIMENTALE
(Ing. GIOACCHINO DEL MONACO)



TEMPI DI PERCORRENZA

Strada	Km iniziale	Km finale	Direzione	Corsia	Incremento tempi di percorrenza
SS728	6+150	6+350	crescente	corsia di marcia	10m

TAVOLA 66 MOD.

Lavori sulla carreggiata con transito a senso unico alternato regolato da impianto semaforico

NOTA: la sezione disponibile, inferiore a 5,60 m, richiede la segnalazione di senso unico alternato

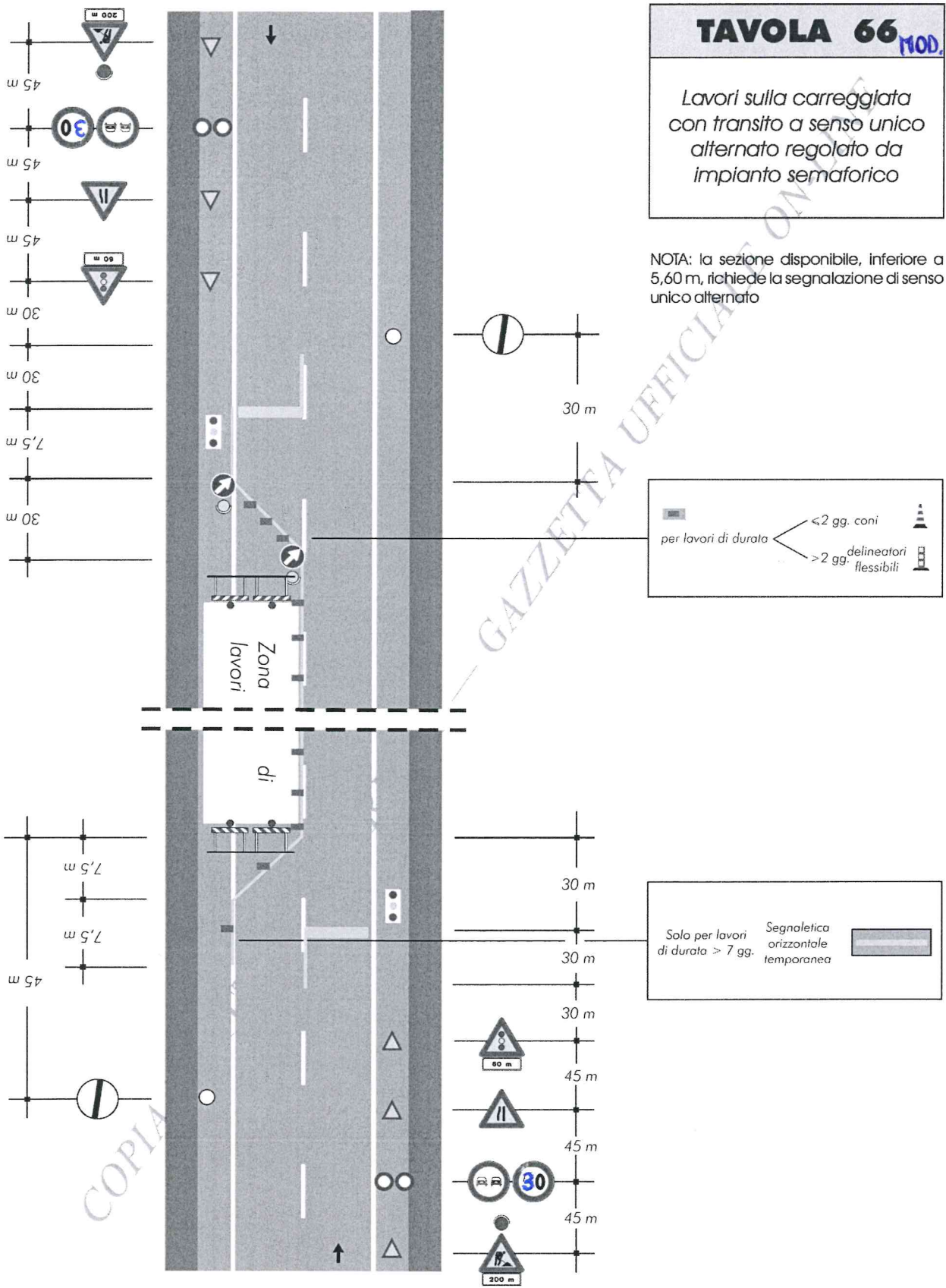

per lavori di durata < 2 gg. coni
> 2 gg. delineatori flessibili

Solo per lavori di durata > 7 gg. Segnaletica orizzontale temporanea