

Modifiche al processo di rilascio delle autorizzazioni alla circolazione di veicoli e complessi eccedenti i limiti di sagoma e di massa stabiliti dal codice della strada

- Le novità per gli organi di controllo

- Verifica delle autorizzazioni in formato digitale

- Verifica tramite QR-code

- Verifica tramite numero di ordine nazionale e codice alfanumerico

- Esibizione dei documenti di viaggio dal dispositivo del trasportatore

- Autorizzazioni singole e multiple tramite TEWEB APP

- Autorizzazioni periodiche e macchine agricole tramite presentazione del documento pdf firmato digitalmente

Rilascio Autorizzazioni in formato digitale

- Anas dal 15 novembre 2017, nell'ambito del progetto di dematerializzazione delle autorizzazioni al transito di veicoli e complessi eccedenti i limiti di sagoma e di massa previsti dagli artt. 61, 62 e 104 del d.lgs. 285/92 s.m.i., Anas rilascerà le autorizzazioni di cui sopra esclusivamente in formato digitale.
- Tutte le autorizzazioni rilasciate saranno sottoscritte con firma digitale, protocollate in modo automatico e quindi inviate tramite PEC, unitamente agli allegati previsti, al richiedente. Tale innovazione organizzativa oltre a garantire un immediato beneficio in termini di riduzione dei tempi di rilascio, elimina la possibilità di smarrimento dei plichi annullando contestualmente i costi di ritiro tramite corriere
- I provvedimenti autorizzativi già rilasciati in formato cartaceo continueranno ad essere validi fino alla loro data di scadenza e le annotazioni di viaggio dovranno continuare ad essere effettuate sulla modulistica cartacea.
- .

Esibizione dei documenti di viaggio dal dispositivo del trasportatore

Coordinamento Territoriale Nord Est
Sede Venezia
V. Millosevich, 49 - 30173 Venezia - Tel. 041.2911411 - Fax. 041.5311321
Pec anas.veneto@postacert.stradeanas.it
Anas s.p.A. - Società con Socio Unico
Sede legale
Via Monzambano, 10 - 00185 Roma - Tel. 06.44461 - Fax 06.4456224
Pec anas@postacert.stradeanas.it
Cap. Soc. Euro 2.269.892.000,00 - Iscr. R.E.D. 1024951 - P.IVA 02133661003 - C.F. 80208450567

AA/TE Ufficio Trasporti Eccezionali
N. Ordine Nazionale 000139/17

[CDG.TE WEB CLOM 15-11-2017.0256957.P](#)

Spett.le Ditta
AUTOTRASPORTI
VIA

9E70FF3E

Imposta di bollo
assolta in maniera
virtuale
Aut. n. 05/6479
del Tribunale
Agenzia Entrate
UIF Roma 1

IL DIRIGENTE

PRESCRIZIONI SPECIFICHE
valide solo per il transito sulle strade del compartimento della viabilità ANAS per la Lombardia
1) Si Autorizza il Transito Dell' Attraversamento della Galleria Monte Barro da Civate A Lecco Con Scorta Tecnica e Transito Notturno.

IL DIRIGENTE
Signed by Stefano Stival
on 28/09/2017 12:08:06 CEST

Vengono apportate delle piccole modifiche al documento autorizzativo:

- QR Code
- Nuova Intestazione
- Codice alfanumerico per verifica da web
- Nuovo Logo
- Firma digitale

Esibizione dei documenti di viaggio dal dispositivo del trasportatore Plico inviato tramite PEC

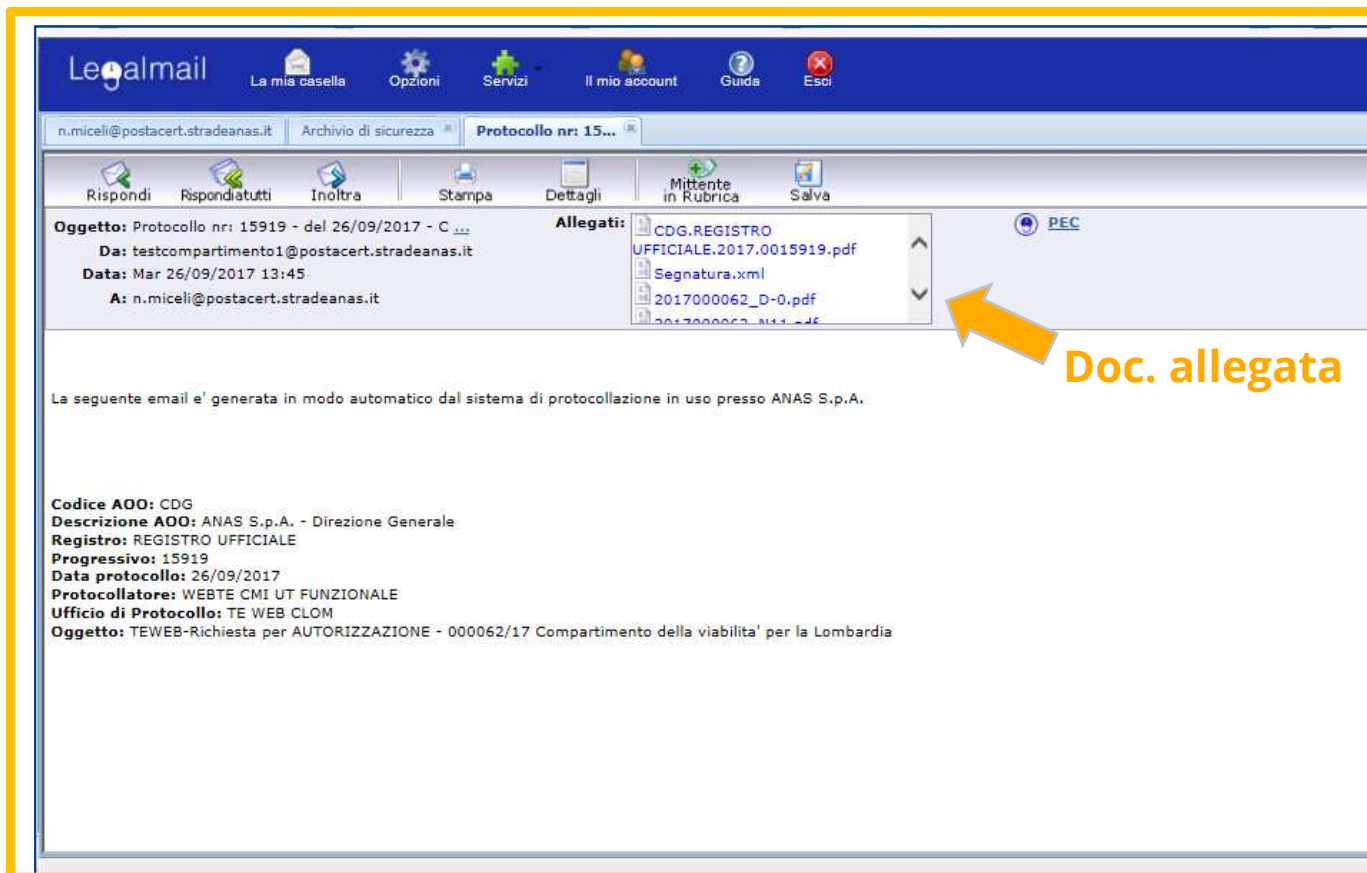

La Ditta di trasporto riceve il «plico» contenente l’Autorizzazione e i Nullaosta firmati digitalmente e gli allegati necessari dalla PEC del protocollo Anas.

Se la ditta ha indicato un indirizzo PEC questo sarà utilizzato per il recapito dei documenti, altrimenti verrà utilizzato l’indirizzo email ordinario

Esibizione dei documenti di viaggio dal dispositivo del trasportatore

- L'autorizzazione originale, in formato digitale, dovrà essere esibita agli organi di controllo su idoneo dispositivo.
- Il QR-CODE presente sul frontespizio delle autorizzazioni agevolerà la verifica di conformità di eventuali copie cartacee dei provvedimenti autorizzativi.

Esibizione dei documenti di viaggio dal dispositivo del trasportatore – VERIFICA AUTENTICITA' COPIA CARTACEA

- La presenza di un codice alfanumerico, unitamente al numero di ordine nazionale consentirà di accedere ai documenti di viaggio anche da web, senza necessità di avere User ID e password, direttamente dalla sezione Servizi/Trasporti eccezionali del sito www.stradeanas.it, cliccando sul link [verificare l'autenticità di una autorizzazione per trasporti eccezionali](#)

Società trasparente Info Cantieri Servizio Clienti Contatti Login

L'AZIENDA LE STRADE **SERVIZI** FORNITORI INFO VIABILITÀ CERCA

Introduzione e requisiti

La connessione all'applicativo dei Trasporti Eccezionali deve essere effettuata solo dopo aver installato il certificato digitale di connessione protetta che rende sicuro lo scambio dei dati tra il vostro PC ed il server.

Per maggiori informazioni e per il link relativo al caricamento del certificato per la connessione protetta alla piattaforma TEWeb:

Descrizione procedura per il caricamento di certificato per la connessione protetta – browser vari

Serve Aiuto?
Il nostro staff è sempre pronto ad aiutarvi

Clicca qui per avviare il [caricamento del nuovo certificato](#).

Clicca qui per avviare la procedura nella [piattaforma TEWeb](#).

Clicca qui per la tabella aggiornata degli [oneri e spese di istruttoria](#) relativi ai trasporti eccezionali.

Clicca qui per [verificare l'autenticità di una autorizzazione per trasporti eccezionali](#)

Per maggiori informazioni sul portale TEWeb, consultate il documento sulle [domande e risposte](#) più frequenti.

Per assistenza vi invitiamo a contattarci via email a: servizioptrasportieccezionali@stradeanas.it

Esibizione dei documenti di viaggio dal dispositivo del trasportatore – VERIFICA AUTENTICITA' COPIA CARTACEA

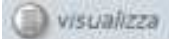
Digitare il numero di ordine nazionale riportato in alto a destra sulla prima pagina dell'autorizzazione e il codice di verifica alfanumerico presente sotto il QR-code, per accedere al documento originale cliccare sul tasto 

L'invio delle autorizzazioni tramite PEC

Il file è compatibile con lo standard PDF/A ed è stato aperto in sola lettura per evitare modifiche.

Firme

Convalida tutte

- Rev. 1: firmato da MARCO DI CASTRO
- Rev. 2: firmato da Anas S.p.A.

Pannello verifica firma digitale

anas

Coordinamento Territoriale Nord Ovest
Sede Milano
 Via Corradino d'Ascanio, 3 - 20142 Milano - Tel. 02.826851 - Fax. 02.82685501
 Pec: anas.lombardia@postacert.stradeanas.it

Anas S.p.A. - Società con Socio Unico
 Sede legale
 Via Monzambano, 10 - 00185 Roma - Tel. 06.44461 - Fax 06.4456224
 Pec: anas@postacert.stradeanas.it
 Cap. Soc. Euro 2.269.892.000,00 - Iscr. R.E.A. 1024951 - P.IVA 02133681003 - C.F. 80208450587

AA/TE Ufficio Trasporti Eccezionali
 N. Ordine Nazionale 000095/17

QR Code: C5F45873

Imposta di bollo
 sciolta in materia
 virtuale
 Aut. n. 006479
 del 16/02/2006
 Agenzia Entrate
 Uff. Roma 1

Spett.le Ditta
 rossi singolo
 Via del fontanile arenato
 00000 Belvedere Ostrense (AN)

CDG.TE WEB CLOM.25-10-2017.0016314.P

IL DIRIGENTE

- Visto il D.L.vo del 30.04.1992, n. 285 e suc. mod.; visto il regolamento di esecuzione e di attuazione approvato con il D.P.R. del 16.12.1992, n. 495 e suc. mod.; vista la legge 02/08/2002 n. 178; vista la Legge 27/12/2002 n. 269;

- Acquisiti e visti tutti i documenti richiesti;

- Acquisiti, ove necessario, tutti i nulla osta previsti;

- Vista la domanda con la quale la ditta in indirizzo ha chiesto l'autorizzazione al transito eccezionale lungo le strade statali di seguito riportate con il seguente veicolo o complesso di veicoli (Autoarticolato):

DATI VEICOLI	TARGA	TARA	ASSI N.
Motrice Trattore <input type="checkbox"/> Mezzo d'opera	JK123PL	7,50	3
Rimorchio S/Rimorchio <input type="checkbox"/> Mezzo d'opera	MB11111	16,30	3
Autocarro Autobotemiera <input type="checkbox"/> Mezzo d'opera			
Autoveicoli ad			

TARGHE RISERVA						
	MOTRICE - TRATTORE	TARA (t)	ASSI N.	RIMORCHIO - S/RIMORCHIO	TARA (t)	ASSI N.
1						
2						
3						
4						
5						
6						

Esempio di visualizzazione autorizzazione digitale da web

- Le novità per gli organi di controllo
 - Verifica delle autorizzazioni in formato digitale
 - Verifica tramite QR-code
 - Verifica tramite numero di ordine nazionale e codice alfanumerico
 - Esibizione dei documenti di viaggio dal dispositivo del trasportatore
 - Autorizzazioni singole e multiple tramite TEWEB APP
 - Autorizzazioni periodiche e macchine agricole tramite presentazione del documento pdf firmato digitalmente

Esibizione dei documenti di viaggio dal dispositivo del trasportatore – VERIFICA DOCUMENTI DI VIAGGIO CON TEWEB APP

- L'impresa di trasporto prima di effettuare il viaggio deve predisporre un preavviso tramite il portale Anas TEWEB. Il preavviso genera un viaggio su TEWEB APP ed invia una notifica sul dispositivo mobile dell'autista a cui il viaggio viene assegnato.
- Ogni modifica apportata al preavviso sarà automaticamente aggiornata sulla APP.
- Sul dispositivo mobile dell'autista saranno disponibili tutti i documenti di viaggio previsti (autorizzazione, nullaosta, ricevute preavvisi, annotazioni data e ora inizio viaggio, ecc..)
- Tale modalità di comunicazione dei viaggi sarà limitata, inizialmente, alle **autorizzazioni di tipo singolo e multiplo** rilasciate a partire dal 15 novembre 2017 e sarà progressivamente estesa anche alle autorizzazioni di tipo periodico eccedenti i limiti di massa di cui all'art. 62 del d.lgs. 285/1992.

Esibizione dei documenti di viaggio dal dispositivo del trasportatore – VERIFICA DOCUMENTI DI VIAGGIO CON TEWEB APP (PANORAMICA)

Totale dei viaggi assegnati

Origine e destinazione del viaggio su strade Anas

Intervallo di tempo entro cui è stata pianificata l'esecuzione del trasporto

Nickname autista/scorta a cui è stato assegnato il viaggio

Targa del veicolo a motore

Sezione documenti (autorizzazione, nullaosta tecnici, schema grafico, ricevuta del preavviso) in formato pdf e cronologia delle tappe del viaggio

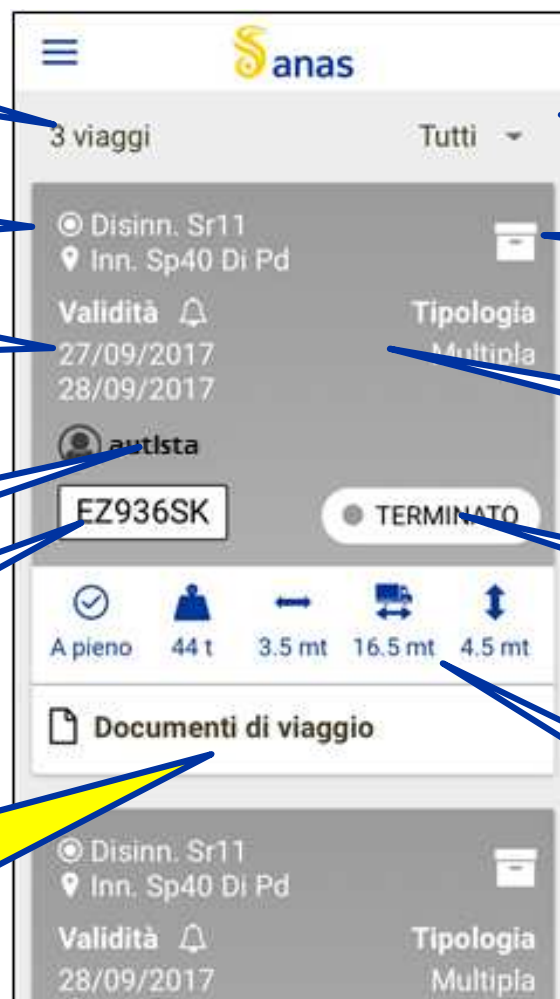

Sceita tipologia di viaggio (non avviato, terminato, in corso)

Pulsante di archiviazione viaggi terminati

Tipologia di autorizzazione: singola, multipla o periodica

Stato del viaggio: avviato, pausa breve, pausa tecnica, terminato

Dimensioni e massa del trasporto

Esibizione dei documenti di viaggio dal dispositivo del trasportatore – VERIFICA DOCUMENTI DI VIAGGIO CON TEWEB APP (sez. DOCUMENTI)

Documenti

Num. ordine: 000139/17
Bassano Del Grappa
Confine Comunale
Confine Regione Friuli
autlista
Validità: 19/10/2017 - 17/11/2017
Tipologia: Multipla

Annotazioni del viaggio effettuato >

Nullaosta [QR] [Doc]

Nullaosta [QR] [Doc]

Autorizzazione [QR] [Doc]

Log del viaggio

1 autlista
Avvio: 19/10/2017 14:04
In Corso

Eventi del viaggio (avvio, pausa breve, pausa tecnica, termine ecc)

Esibizione dei documenti di viaggio dal dispositivo del trasportatore – VERIFICA DOCUMENTI DI VIAGGIO CON TEWEB APP

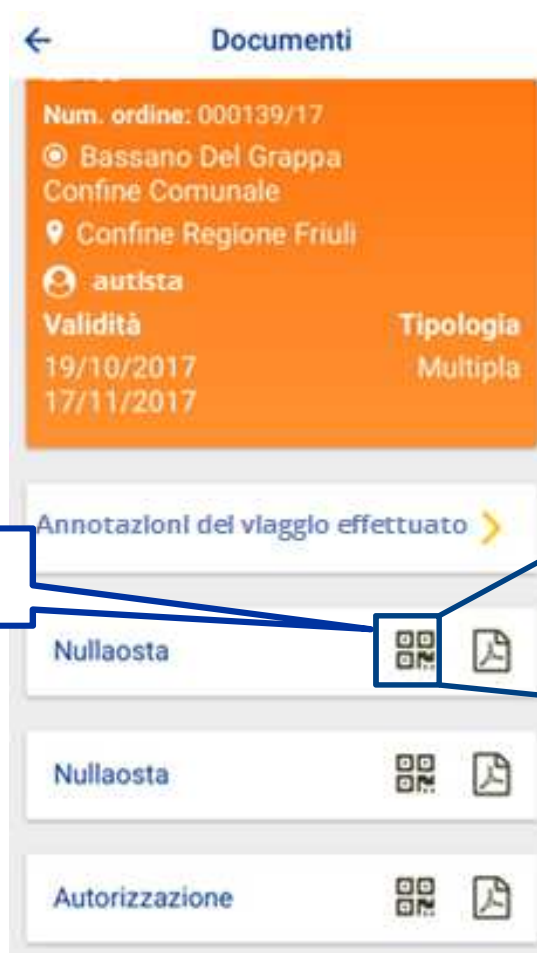

L'autorizzazione/nulla osta al transito è visualizzabile in Pdf oppure tramite scansione del QRCode
La scansione del QR CODE può essere effettuata mediante dispositivi (smartphone o tablet) su cui sia installata una APP QRcode reader (disponibili sugli store di iOS e Android)

Icona QRCode

Esibizione dei documenti di viaggio dal dispositivo del trasportatore – VERIFICA DOCUMENTI DI VIAGGIO CON TEWEB APP

L'autorizzazione/ nulla osta al transito è visualizzabile in Pdf oppure tramite scansione del QRCode

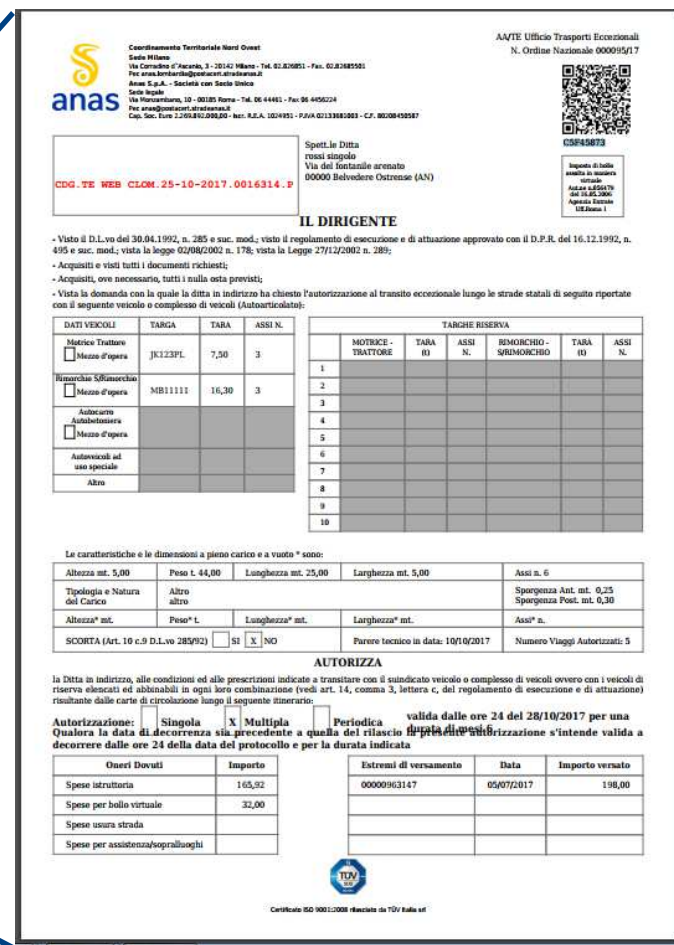

7 novembre 2017

- Le novità per gli organi di controllo
 - Verifica delle autorizzazioni in formato digitale
 - Verifica tramite QR-code
 - Verifica tramite numero di ordine nazionale e codice alfanumerico
 - Esibizione dei documenti di viaggio dal dispositivo del trasportatore
 - Autorizzazioni singole e multiple tramite TEWEB APP
 - Autorizzazioni periodiche e macchine agricole tramite presentazione del documento pdf firmato digitalmente

Esibizione dei documenti di viaggio dal dispositivo del trasportatore – VERIFICA DOCUMENTI DI VIAGGIO AUTORIZZAZIONI PERIODICHE E MACCHINE AGRICOLE

- Per le autorizzazioni PERIODICHE E MACCHINE AGRICOLE l'esibizione dell'autorizzazione dovrà essere fatta tramite la presentazione del documento pdf firmato digitalmente (ad es. allegato a PEC inviata da Anas mostrato su dispositivo mobile)
- In alternativa l'originale può essere reso disponibile tramite scansione del QRcode da copia cartacea o tramite l'utilizzo del codice alfanumerico riportato sotto il QRcode in abbinamento con il numero di ordine nazionale dell'autorizzazione (dal sito www.stradeanas.it - Area Servizi/Trasporti eccezionali) con le medesime modalità illustrate nella sezione «Verifica delle autorizzazioni in formato digitale»

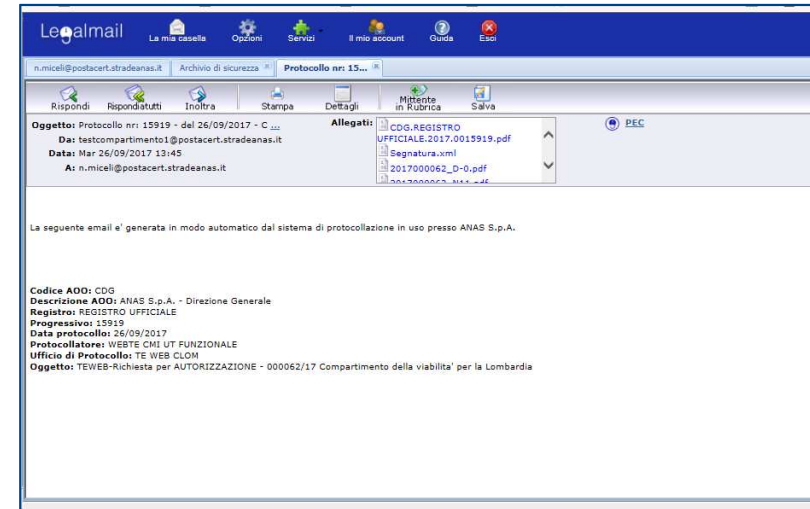

DATI VEICOLI	TARGA	SARCA	SARCA	SARCA	SARCA
1					
2					
3					
4					
5					
6					
7					
8					
9					
10					

Spese autorizzate	Importo	Spese per altro veicolo	Importo
	10,00		0,00

